



КАРАР

«04» 04 2023 й. № 1405

ПОСТАНОВЛЕНИЕ

«04» 04 2023 г.

Об утверждении эскизов типовых нестационарных торговых объектов и требований к их элементам и материалам для размещения на территории городского округа город Октябрьский Республики Башкортостан

В соответствии со ст. 16 Федерального закона от 06.10.2003 №131-ФЗ «Об общих принципах организации местного самоуправления в Российской Федерации», Федеральным законом от 28.12.2009 №381-ФЗ «Об основах государственного регулирования торговой деятельности в Российской Федерации», Законом Республики Башкортостан от 14.07.2010 №296-з «О регулировании торговой деятельности в Республике Башкортостан», Методическими рекомендациями по размещению нестационарных торговых объектов на территории Республики Башкортостан, утвержденными постановлением Правительства Республики Башкортостан от 12.10.2021 № 511, в целях формирования единого архитектурного облика городского округа город Октябрьский Республики Башкортостан

ПОСТАНОВЛЯЮ:

1. Утвердить эскизы типовых нестационарных торговых объектов и требований к их элементам и материалам для размещения на территории городского округа город Октябрьский Республики Башкортостан (приложение).
2. Настоящее постановление обнародовать в читальном зале архивного отдела администрации и разместить на официальном сайте городского округа город Октябрьский Республики Башкортостан.
3. Контроль за исполнением настоящего постановления возложить на заместителя главы администрации Литова С.В.

И.о. главы администрации

М.А. Черкашнев

Приложение
к постановлению администрации
городского округа город Октябрьский
Республики Башкортостан
от «07» 07 2023 г. № 1706

Эскизы

типовых нестационарных торговых объектов и требования к их элементам и материалам для размещения
на территории городского округа город Октябрьский Республики Башкортостан

1. Эскизы типовых нестационарных торговых объектов

Павильон 5,6x4,5мм. (25,2 м²)

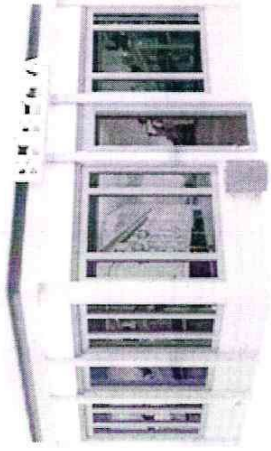

Павильон 9,0x4,5мм. (40,5 м²)



Павильон 11,1x4,5мм. (49,95 м²)

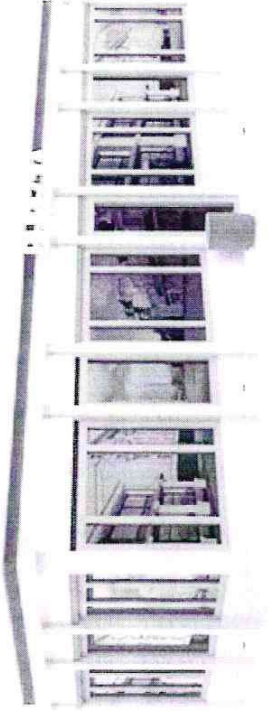

Киоск

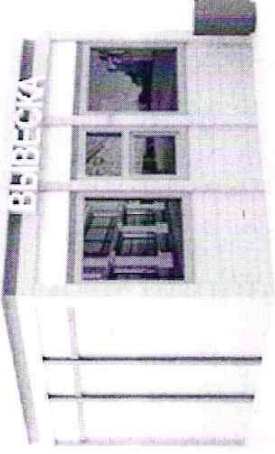

Павильон в составе остановочного комплекса

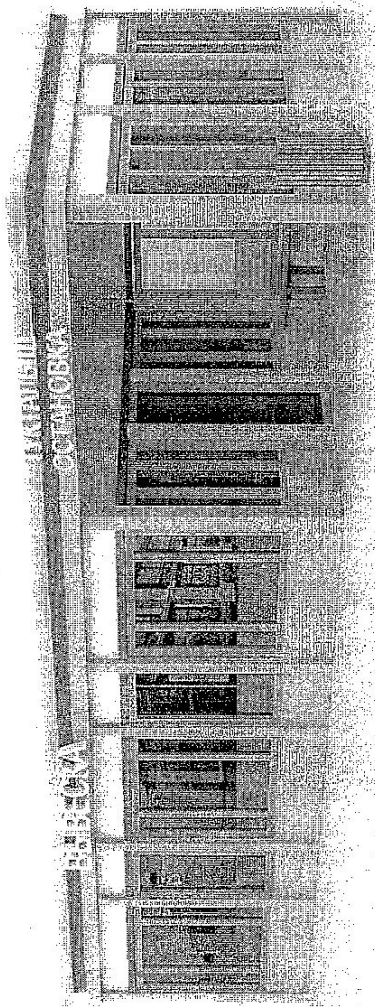

Лоточная торговля из кег
на раскладном столе

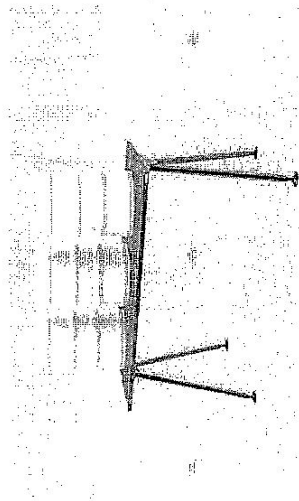

Киоск в составе остановочного комплекса

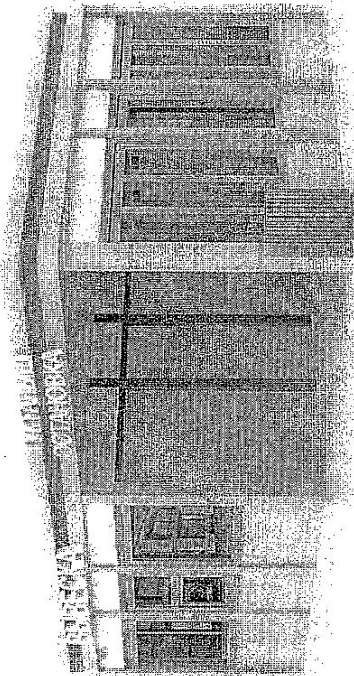

Развал елочный

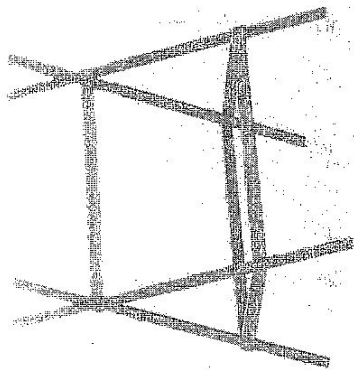

Изотермическая цистерна

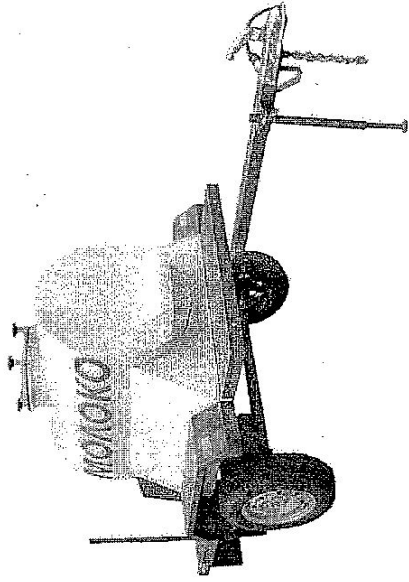

Лоточная торговля (мороженое, напитки, сладкая вата)

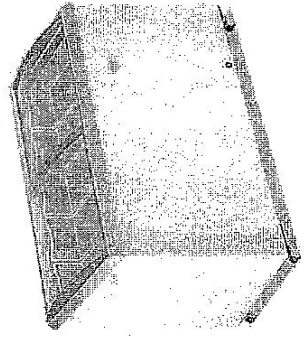
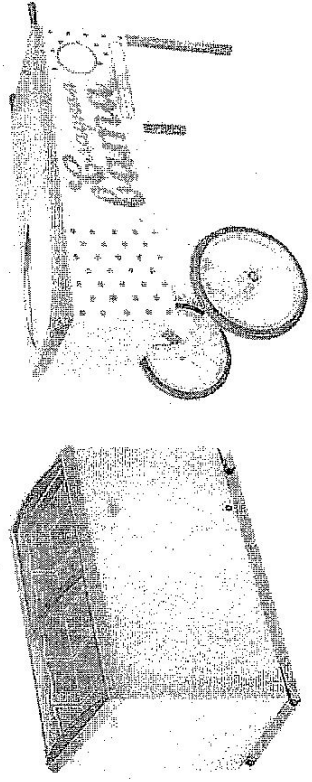

Лоточная торговля (овощи, фрукты, бахчевые)

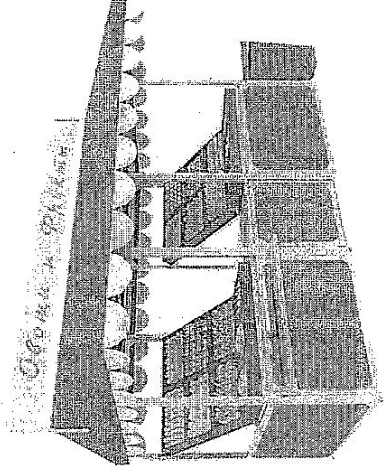
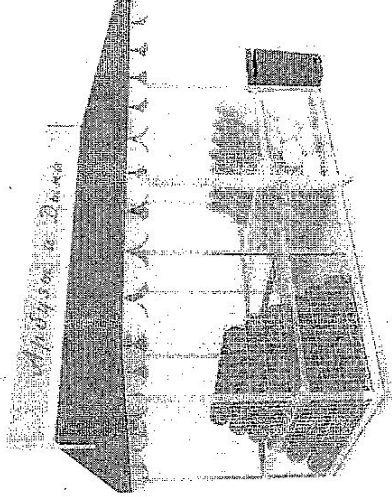

2. Требования к элементам и материалам нестационарных торговых объектов (павильон, киоск)

Элемент, материал	Рекомендации
Информационная конструкция (вывеска)	<p>Информационная конструкция должна выполняться из объемных отдельных элементов (букв, обозначений, декоративных элементов и т.д.) высотой 400мм., без использования непрозрачной основы для их крепления. Допускается применение исключительно внутренней подсветки информационных конструкций: лицевой, боковой внутренней подсветки, внутренней подсветки в сторону фасада. Использование открытой подсветки не допускается.</p> <p>Текстовая часть вывески и режима работы организации должны соответствовать Закону Республики Башкортостан от 15.02.1999 №216-з "О языках народов Республики Башкортостан".</p>
Реклама	<p>Размещение рекламы допускается только в виде витринных информационных конструкций и размещаются в витрине с внутренней стороны остекления. Максимальный размер витринных информационных конструкций не должен превышать половины размера остекления витрины по высоте и половины размера остекления витрины по длине. При размещении информационной конструкции в витрине расстояние от остекления витрины до информационной конструкции должно составлять не менее 0,15м.</p>
Освещение	<p>НТО рекомендуется оборудовать архитектурной подсветкой в качестве наружного освещения. Освещенность снаружи павильона должна соответствовать нормам освещенности и Правилам внешнего оформления зданий и сооружений городского округа г. Октябрьский Республики Башкортостан. Подведение кабеля подземное.</p>
Материал	<ol style="list-style-type: none"> 1. Отделка стен- фасадные панели ДПК, цвет натуральный дуб. 2. Оконные переплеты- RAL 7024 (графитовый серый). 3. Элементы козырька- RAL 7021 (чёрно-серый). 4. Декоративный элемент- RAL 9010 (белый). 5. Декоративный элемент фасада- RAL 7021 (чёрно-серый).

Габариты и элементы

Павильон 5,6x4,5мм. (25,2 м²)

Высота павильона- 3,8 м.

Высота двери- 2.5 м., ширина- не менее 1,0 м.

Павильон необходимо оборудовать системой воотведения- предусматривать желоб и размещение труб. Кровля односкатная с минимальный уклоном кровли не мене 5%

Входная группа и прилегающая территория должны иметь оборудование и носители информации необходимые для обеспечения беспрепятственного доступа людей с инвалидностью к объектам социальной, инженерной и транспортной инфраструктур

Возле киоска необходимо разместить урну. Допустимо размещение скамеек для кратковременного отдыха

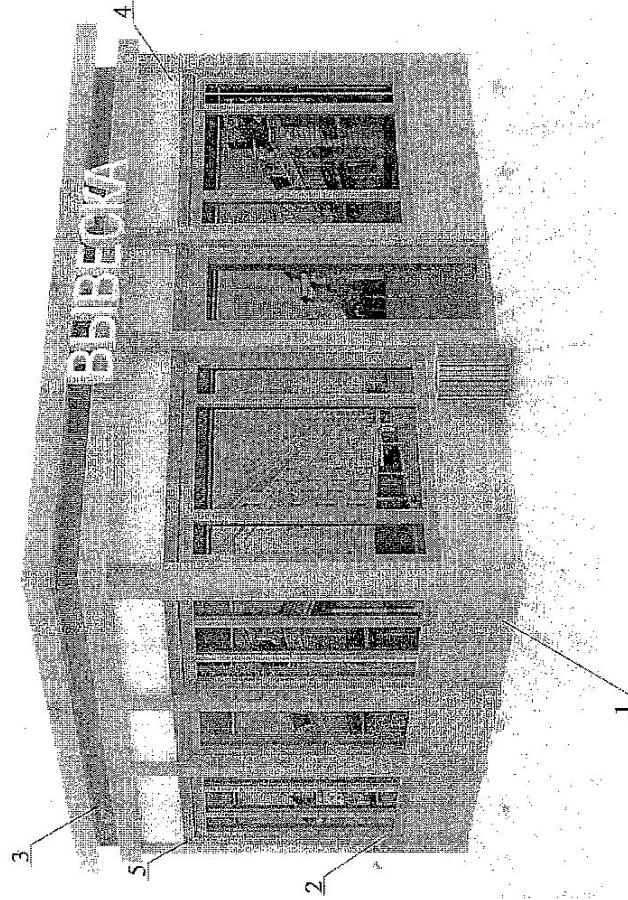

План

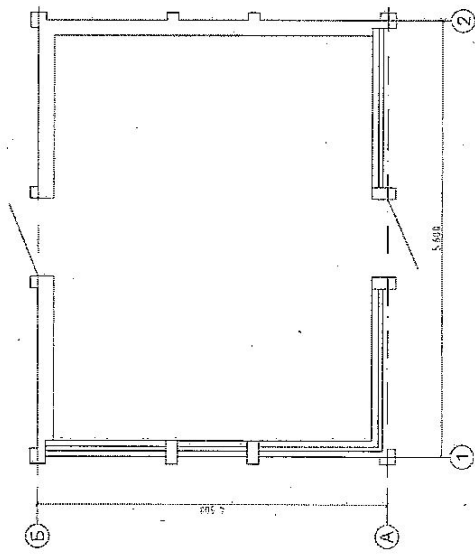

План кровли

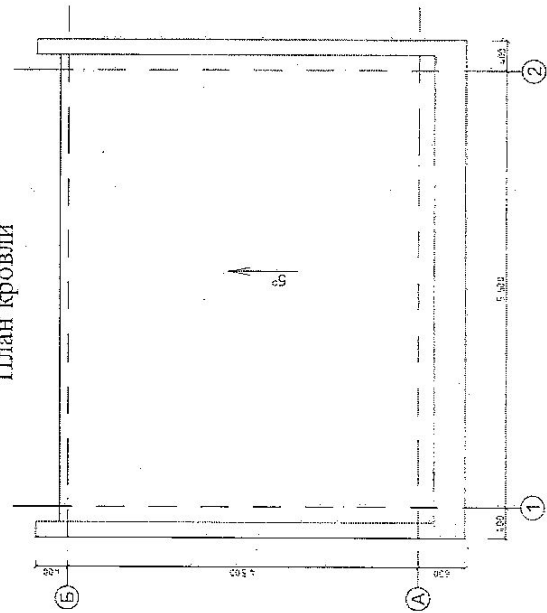

Габариты и элементы

Павильон 9,0x4,5мм. (40,5 м²)

Высота павильона- 3,8 м.

Высота двери- 2.5 м., ширина- не менее 1,0 м.

Павильон необходимо оборудовать системой водоотведения- предусматривать желоб и размещение труб. Кровля односкатная с минимальный уклоном кровли не мене 5%

Входная группа и прилегающая территория должны иметь оборудование и носители информации необходимые для обеспечения беспрепятственного доступа людей с инвалидностью к объектам социальной, инженерной и транспортной инфраструктур

Возле павильона необходимо разместить урну.
Допустимо размещение скамеек для кратковременного отдыха

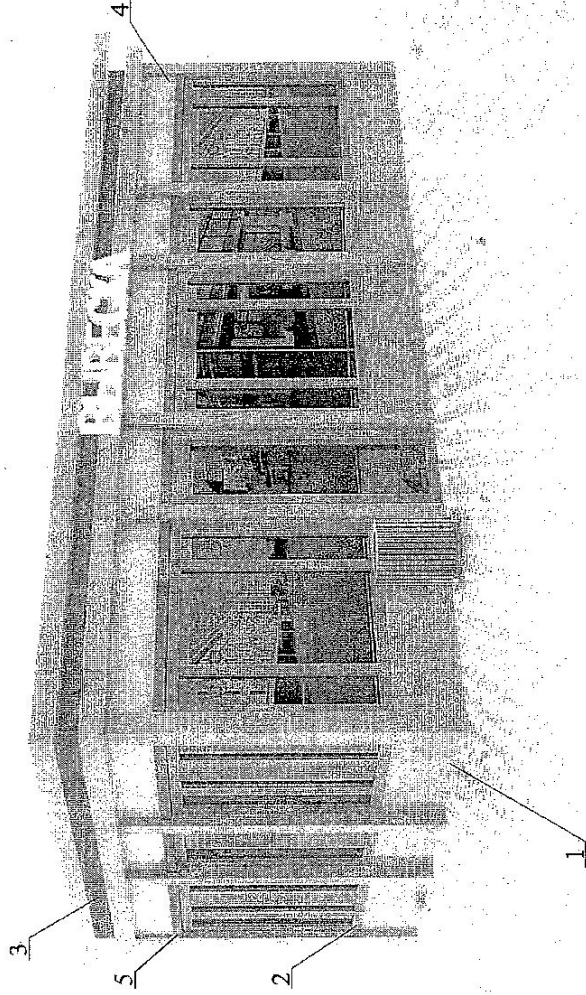

Фасад 1-3

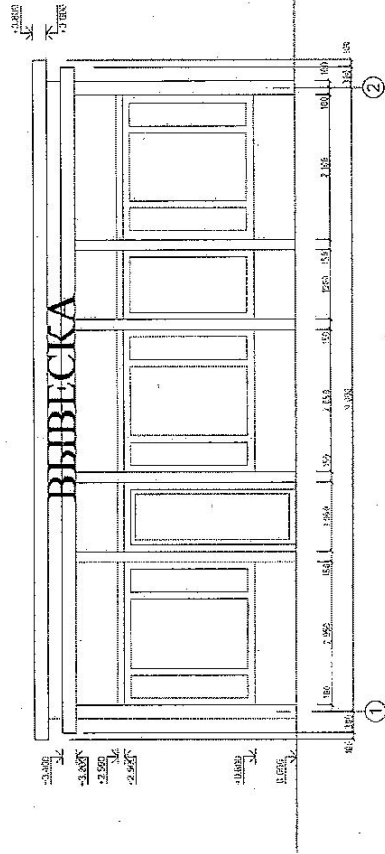

Фасад А-Б

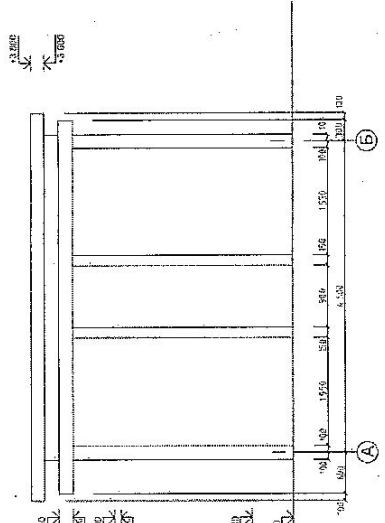

Фасад 3-1

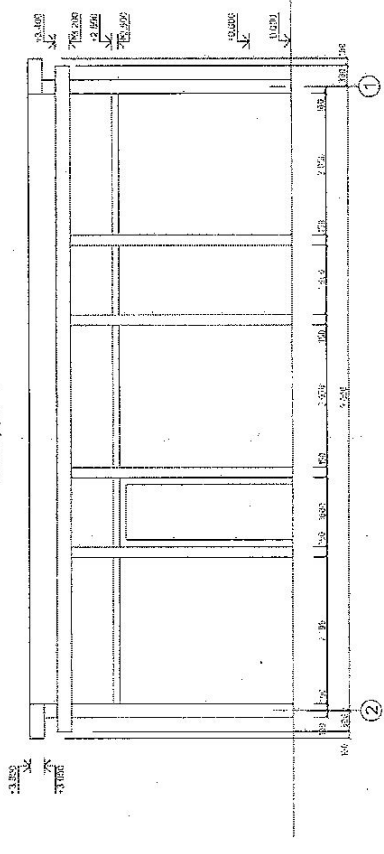

Фасад Б-А

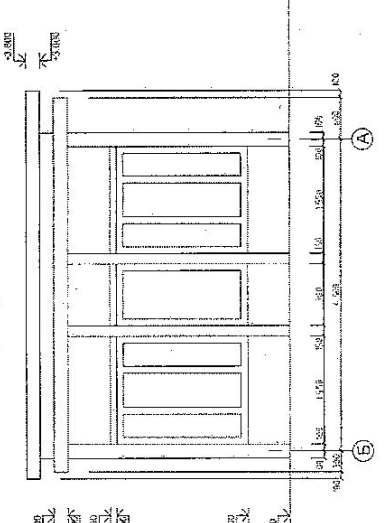

План

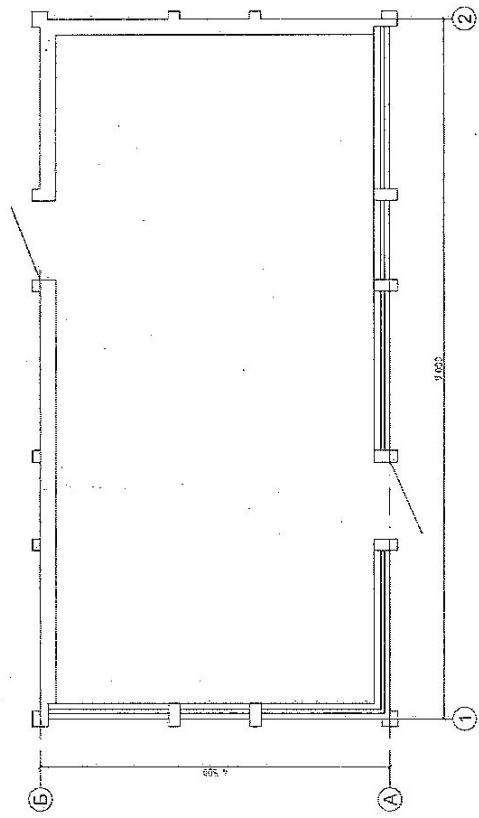

План кровли

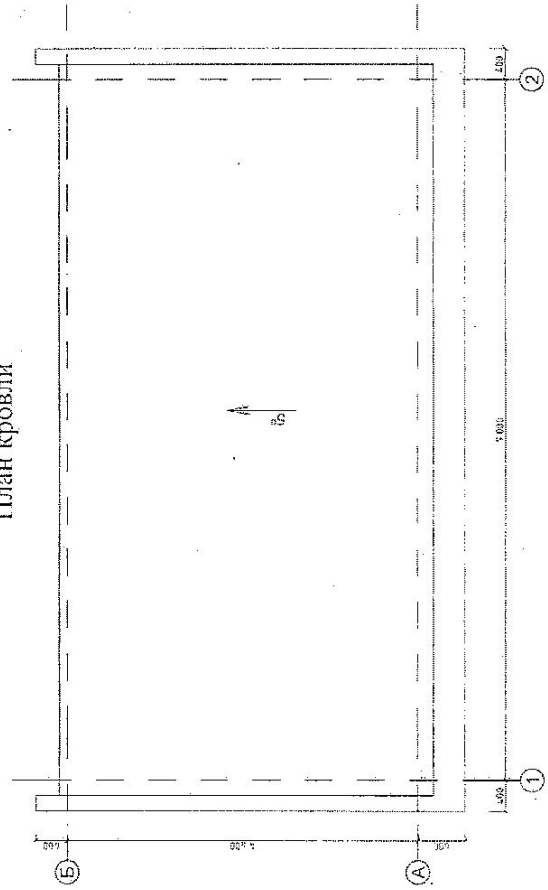

Габариты и элементы

Павильон 11,1x4,5мм. (49,95м²)

Высота павильона- 3,8 м.

Высота двери- 2.5 м., ширина- не менее 1,0 м.

Павильон необходимо оборудовать системой воотведения- предусматривать желоб и размещение труб. Кровля односкатная с минимальный уклоном кровли не мене 5%

Входная группа и прилегающая территория должны иметь оборудование и носители информации необходимые для обеспечения беспрепятственного доступа людей с инвалидностью к объектам социальной, инженерной и транспортной инфраструктур

Возле павильона необходимо разместить урну. Допустимо размещение скамеек для кратковременного отдыха

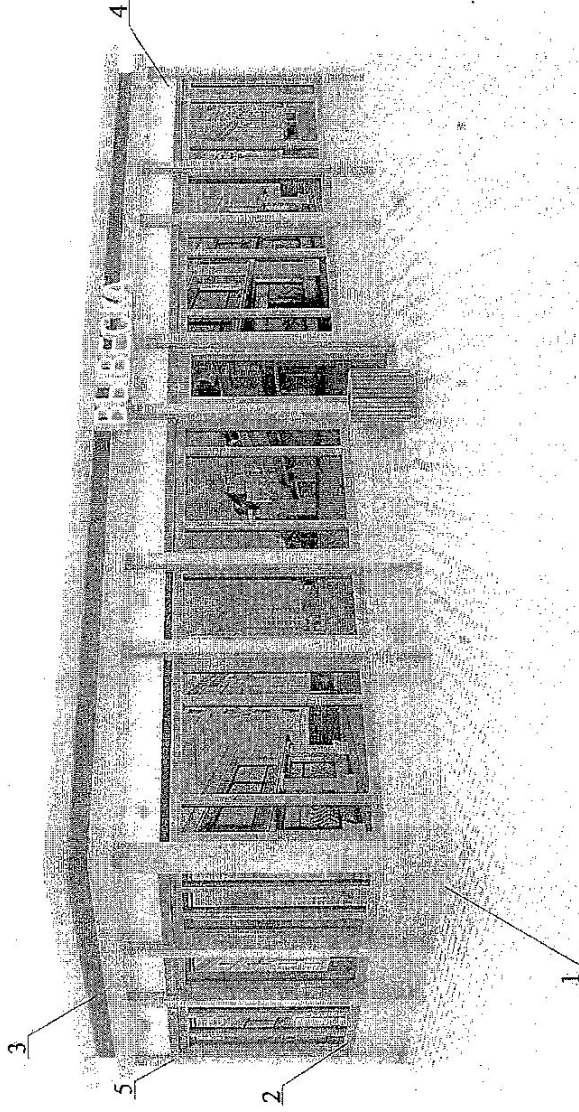

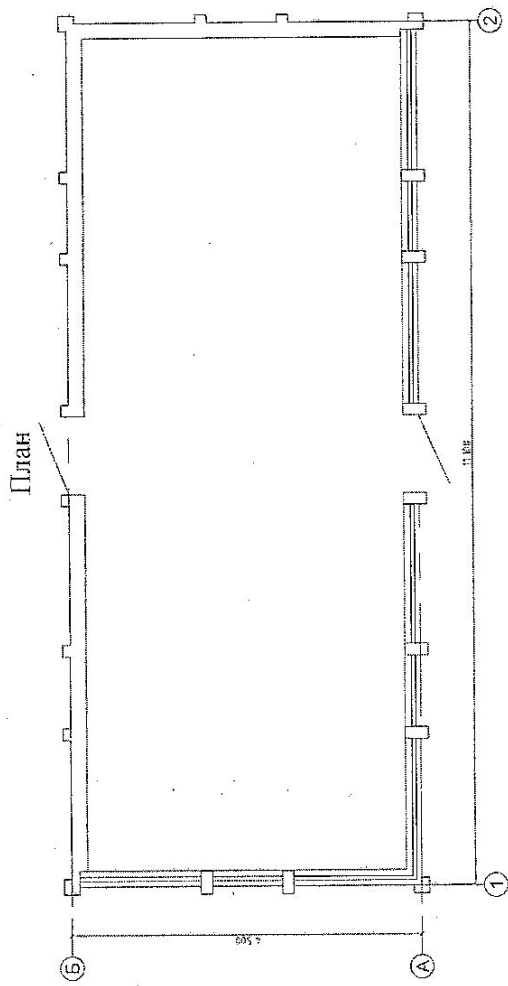

План кровли

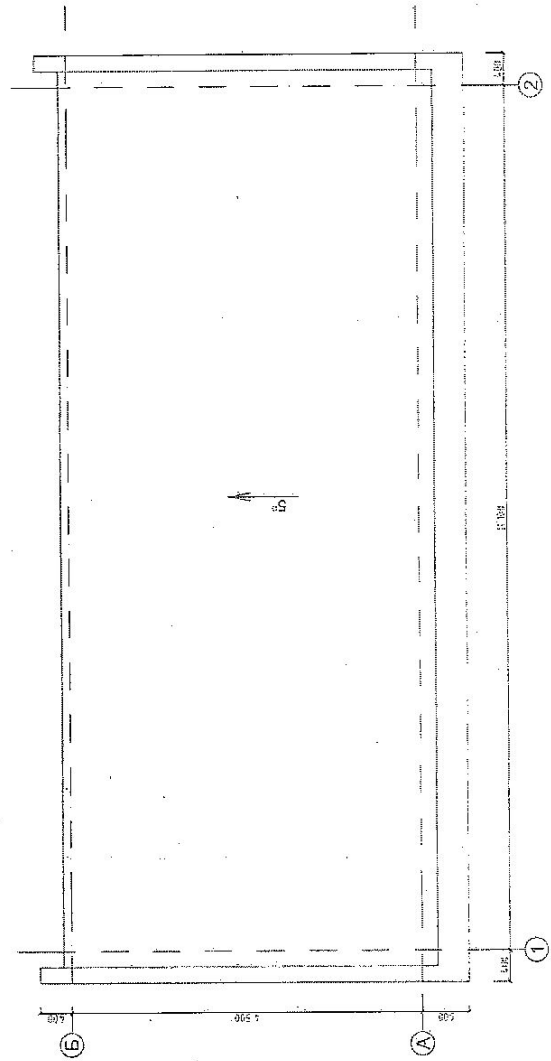

Габариты и элементы

Киоск

Высота- 3,8 м.

Нижний край торгового окна должен находиться на высоте 1 м. от низа киоска

Киоск необходимо оборудовать системой водоотведения- предусматривать желоб и размещение труб. Кровля односкатная с минимальный уклоном кровли не мене 5% в сторону заднего фасада

Киоск и прилегающая территория должны иметь оборудование и носители информации необходимые для обеспечения беспрепятственного доступа людей с инвалидностью к объектам социальной, инженерной и транспортной инфраструктур

Возле киоска необходимо разместить урну

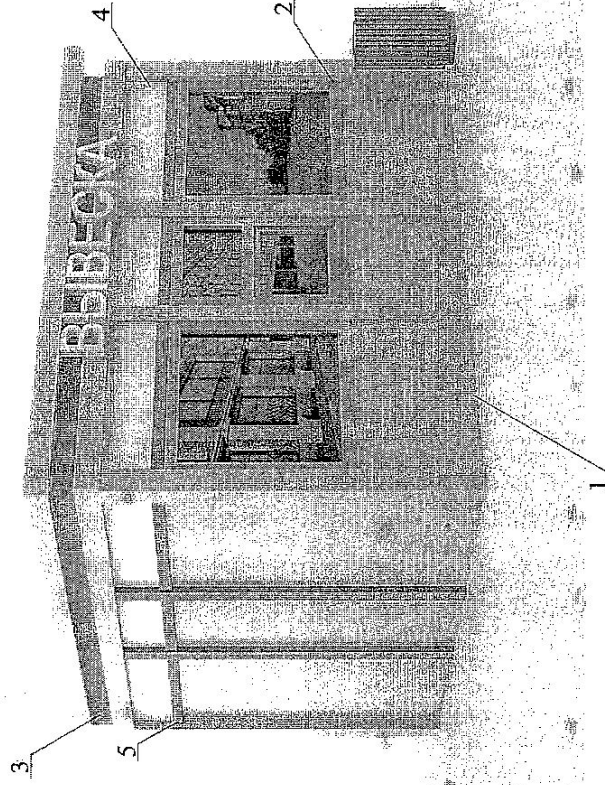

Фасад А-Б

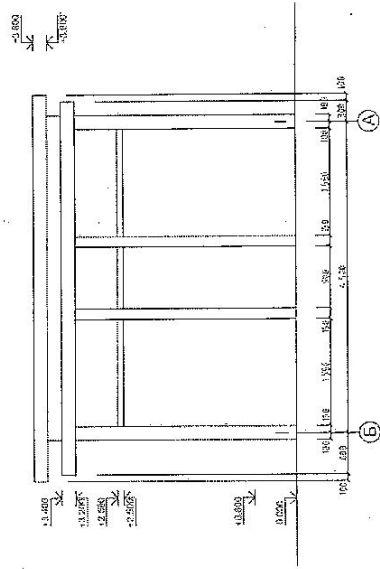

Фасад Б-А

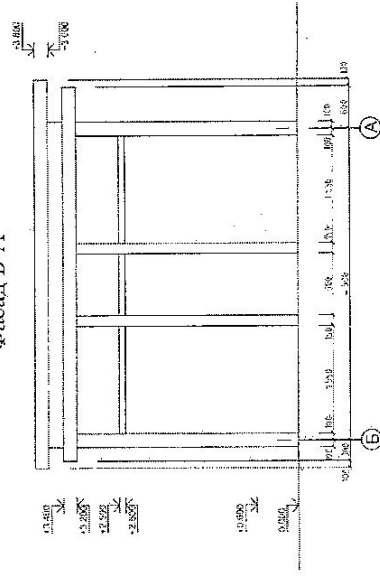

Фасад 1-3

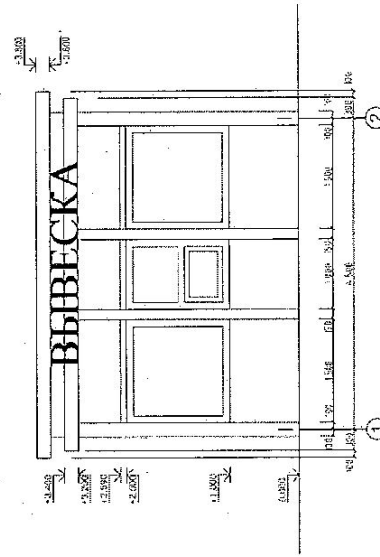

Фасад 3-1

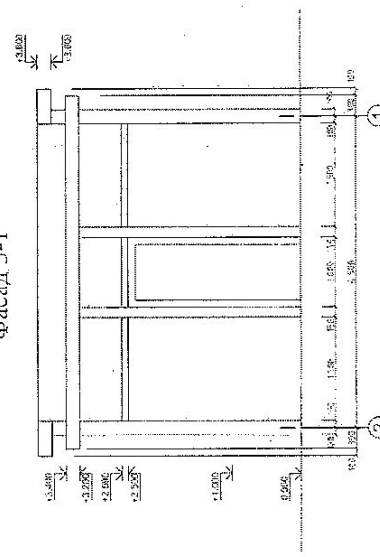

Габариты и элементы

Киоск в составе остановочного комплекса

Высота- 3,8 м.

Нижний край торгового окна должен находиться на высоте 1 м. от низа киоска

Киоск в составе остановочного комплекса необходимо оборудовать системой водоотведения- предусматривать желоб и размещение труб. Кровля односкатная с минимальный уклоном кровли не мене 5% в сторону заднего фасада

Киоск в составе остановочного комплекса и прилегающая территория должны иметь оборудование и носители информации необходимые для обеспечения беспрепятственного доступа людей с инвалидностью к объектам социальной, инженерной и транспортной инфраструктур

Возле киоска в составе остановочного комплекса необходимо разместить урну

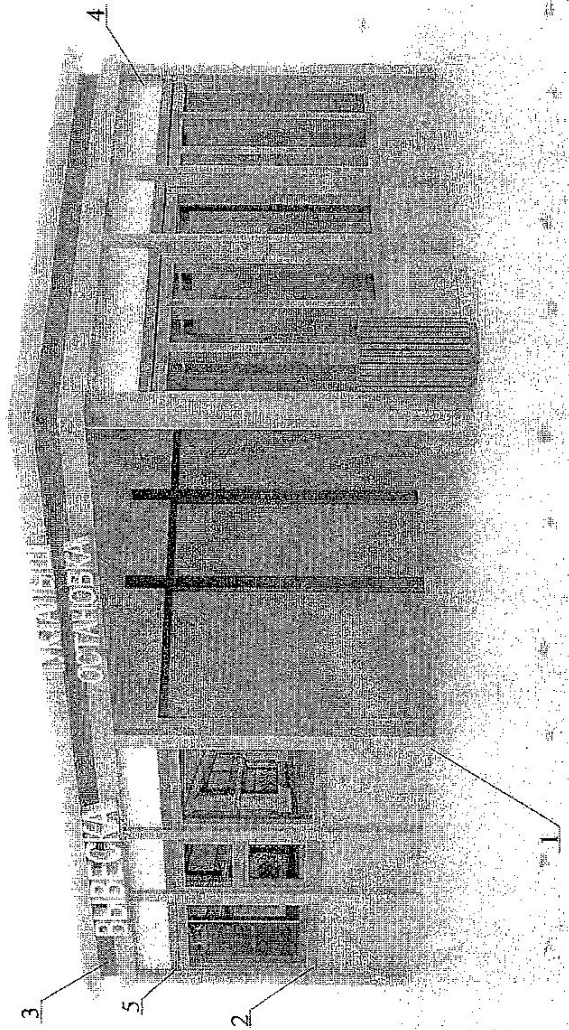

Фасад А-Б

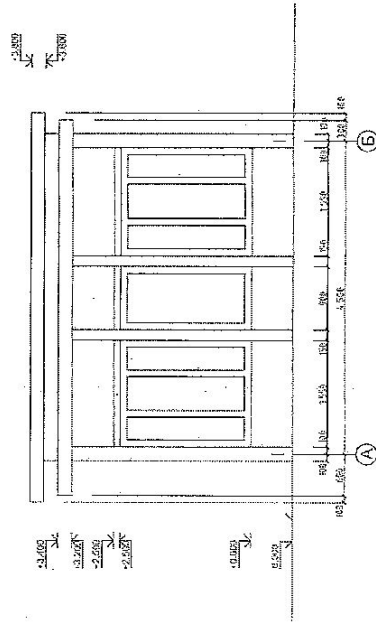

Фасад Б-А

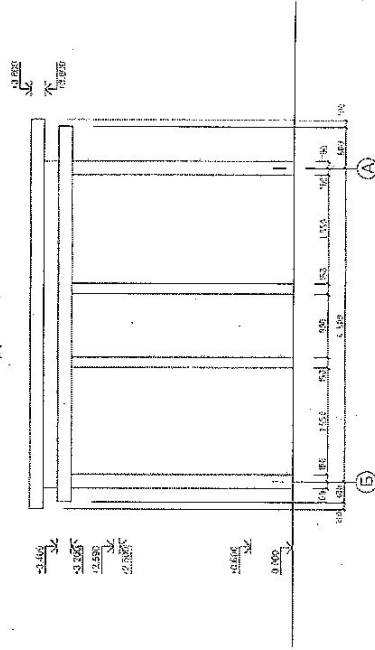

Фасад 1-3

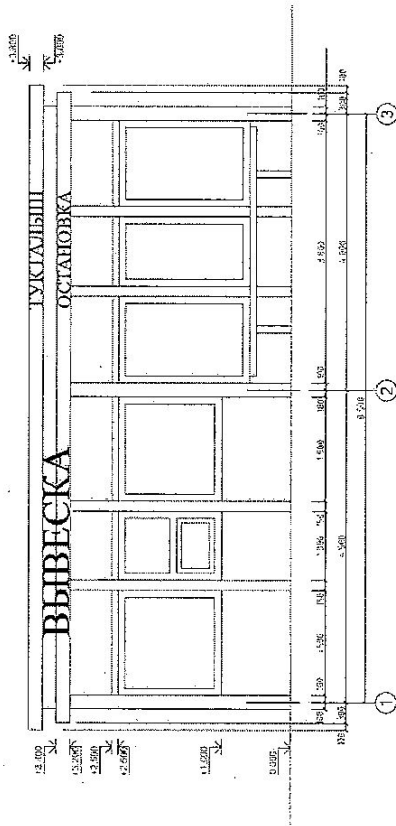

Фасад 3-1

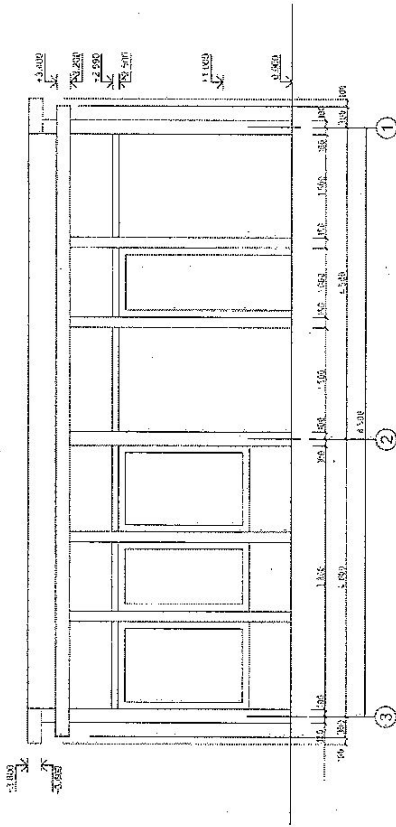

Габариты и элементы

Павильон в составе остановочного комплекса

Высота павильона в составе остановочного комплекса - 3,8 м.

Высота двери- 2.5 м., ширина- не менее 1,0 м.

Павильон в составе остановочного комплекса необходимо оборудовать системой воотведения- предусматривать желоб и размещение труб. Крыля односкатная с минимальный уклоном кровли не мене 5%

Входная группа и прилегающая территория должны иметь оборудование и носители информации необходимые для обеспечения беспрепятственного доступа людей с инвалидностью к объектам социальной, инженерной и транспортной инфраструктур

Возле павильона в составе остановочного комплекса необходимо разместить урну. Допустимо размещение скамеек для кратковременного отдыха

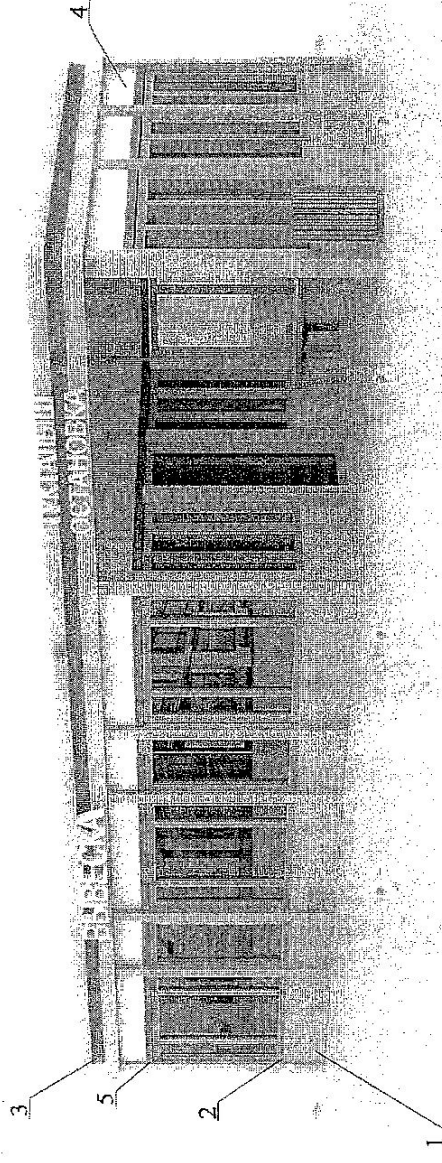

Фасад 1-3

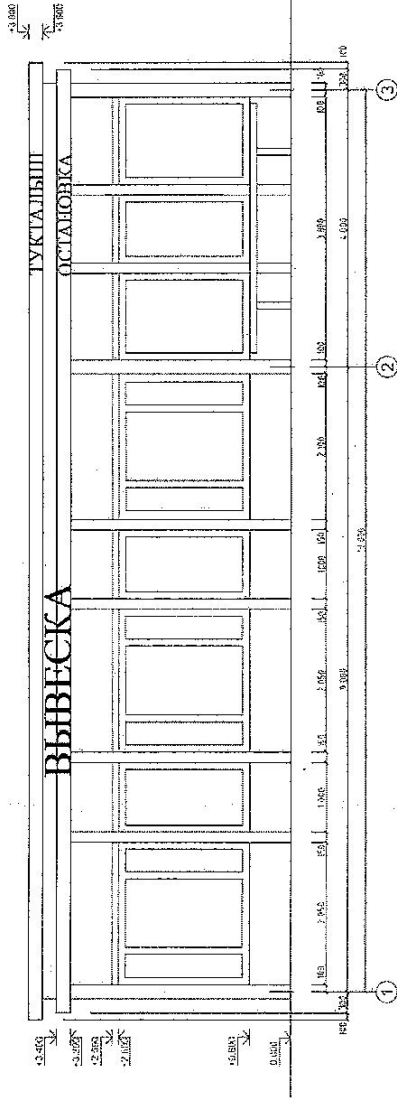

Фасад А-Б

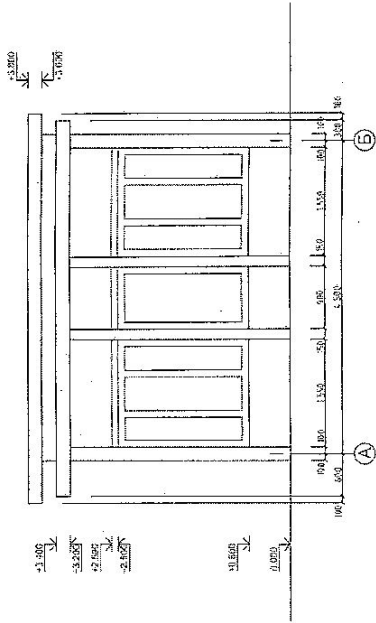

Фасад 3-1

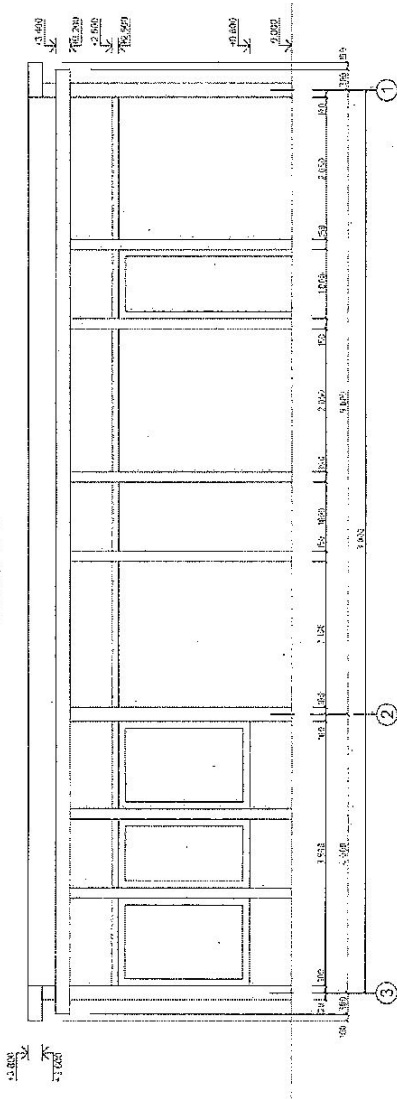

Фасад Б-А

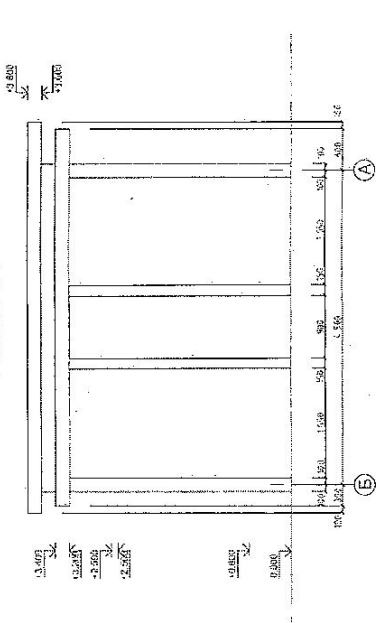

План

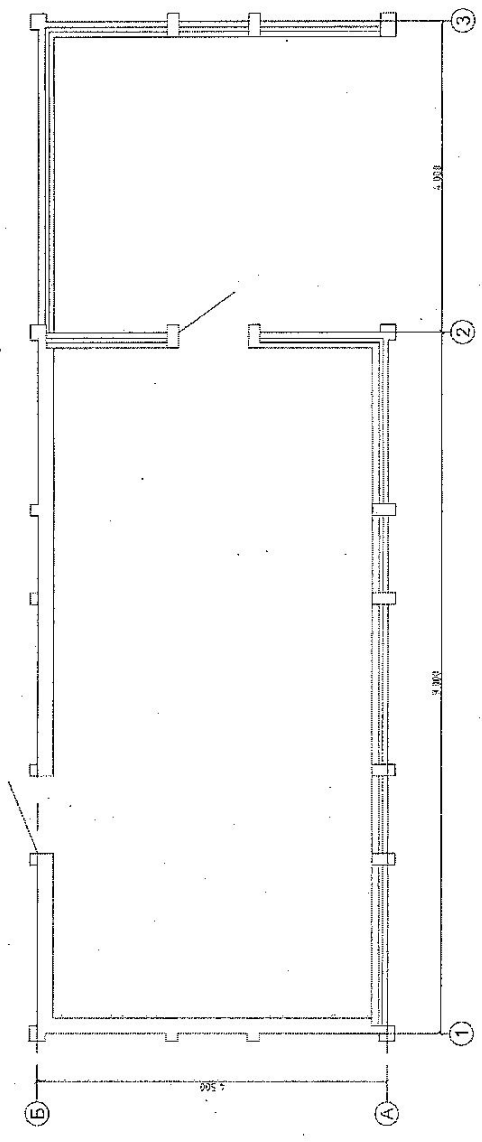

План кровли

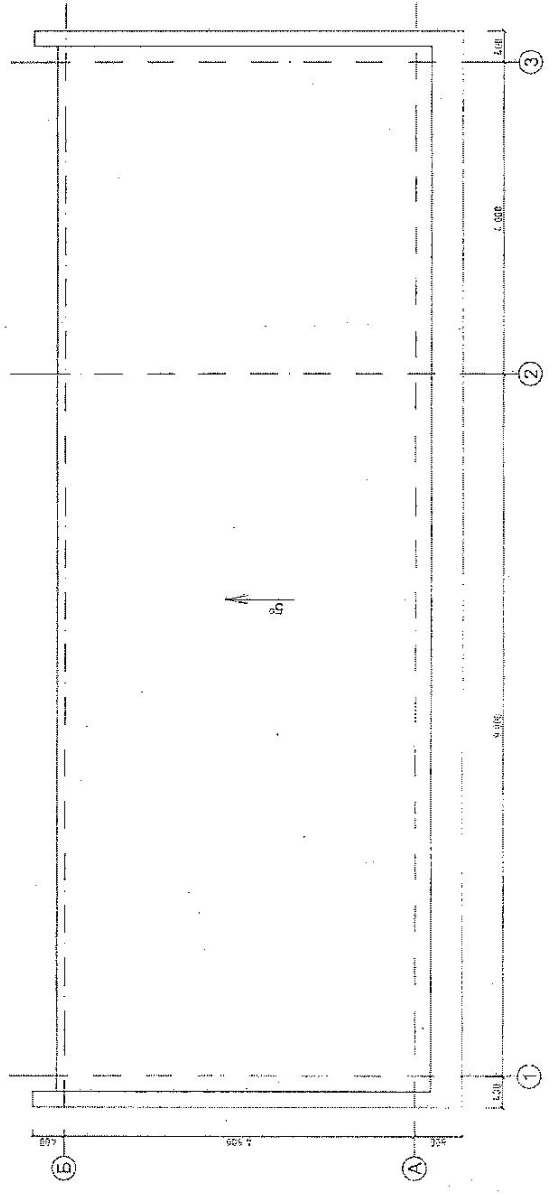

Габариты и элементы

Развал елочный

Габаритные размеры 1,1x1,538x1,65м.
(ширина x длина x высота)

Материал- деревянная обработанная доска (19x70мм.), цвет- каштан

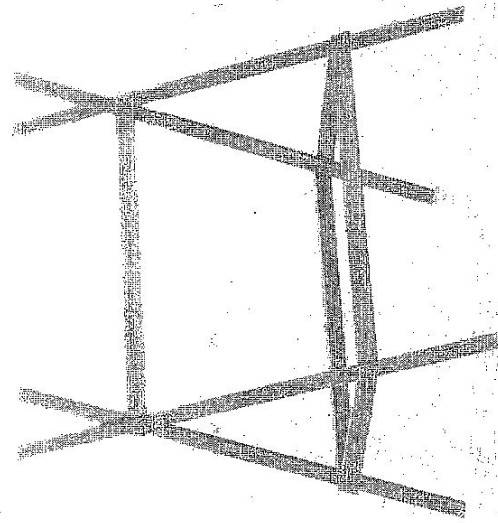
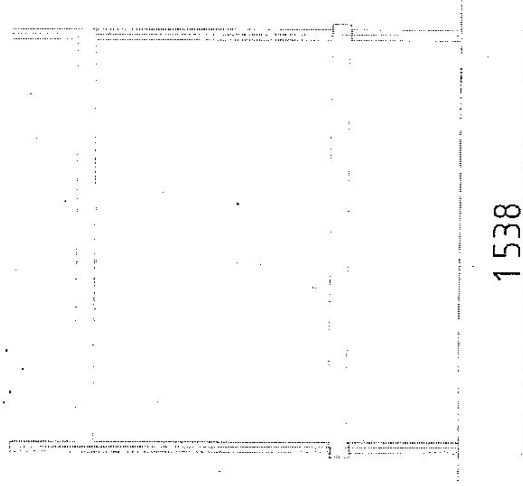

+1.650

+0.400

0.000

1100

Габариты и элементы

Лоточная торговля из кег на раскладном столе

Габаритные размеры 700*х1500*х750мм.
(ширина х длина х высота)

Материал каркаса- металл, цвет- черный
Столешница- цвет- черный

*- размер может меняться

Вид спереди

+0.750

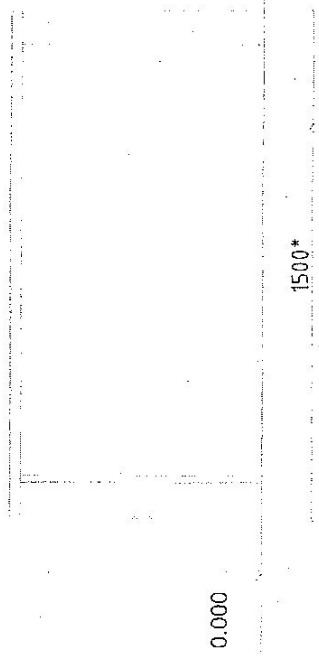

0.000

1500*

Вид сверху

700*

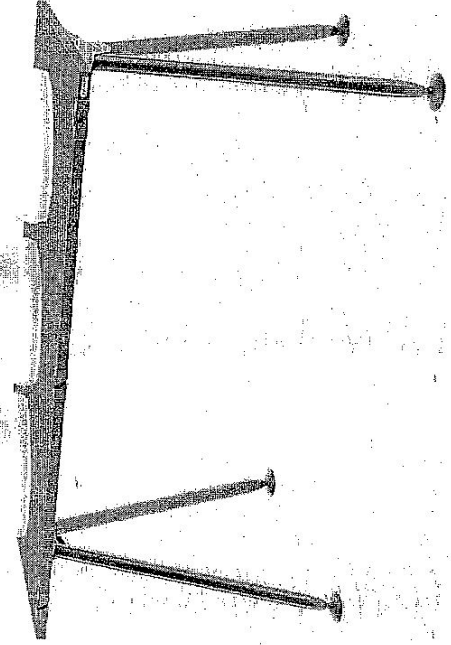

1500*

Габариты и элементы

Лоточная торговля (овощи, фрукты, бахчевые)

Габаритные размеры 1,1x1,538x1,65м.
(ширина x длина x высота)

Материал каркаса- металл, цвет- RRAL 7040 (серое окно)

Сетка металлическая- цвет- RAL 7035 (светло-серый)

Материал тента- ткань «палатка» (палаточная), цвет- RAL 6020
(хромовый зелёный)

* -размер может меняться

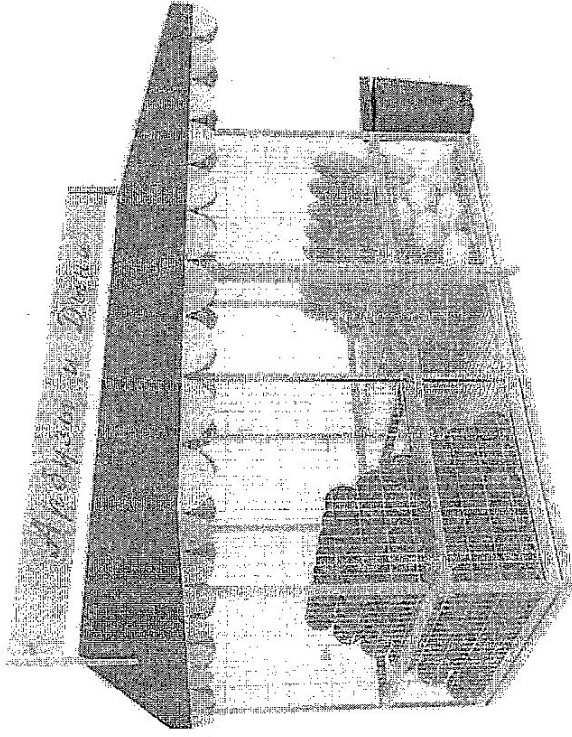

+2.100

+1.800

+1.500

+1.400

+0.700

0.000

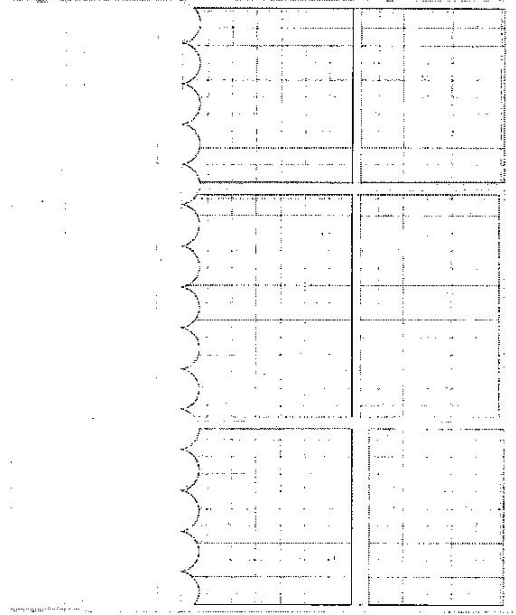

1500*

500*

2500*

Габариты и элементы

Лоточная торговля (овощи, фрукты, бахчевые)

Габаритные размеры 1,1x1,538x1,65м.
(ширина x длина x высота)

Материал каркаса- металл, цвет- RRAL 7040 (серое окно)
Материал ограждения- ПВХ, цвет- RAL 6020 (хромовый зелёный)
Материал тента- ткань «палатка» (палаточная), цвет- RAL 6020
(хромовый зелёный)

*-размер может меняться

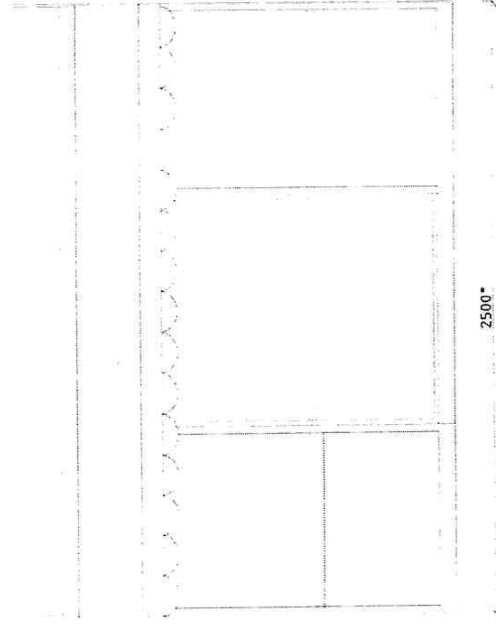
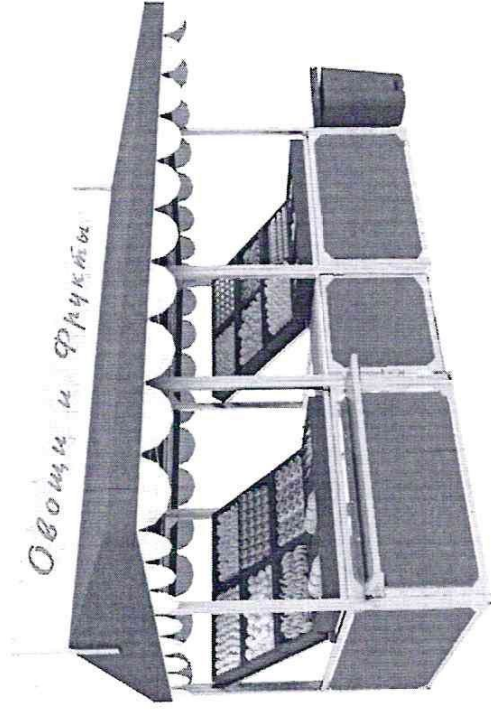
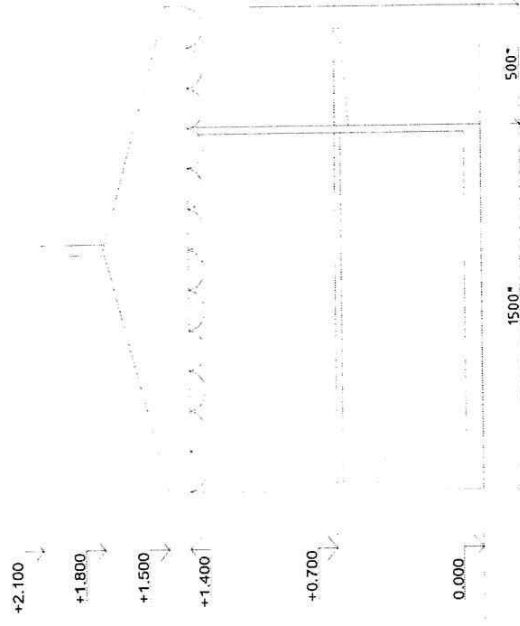

Заместитель главы администрации

Управляющий делами администрации

С.В. Литов

А.Е. Пальчинский